

平成二十九年

1・2月号

山岳救助隊 ニュース



埼玉県警察
山岳救助隊
秩父警察署
TEL.0494-24-0110
小鹿野警察署
TEL.0494-75-0110

本紙は埼玉県警察ホームページ【暮らしの安全 → 山岳情報 → 山岳救助隊ニュース】に掲載されています。

平成 29 年【1～2月】埼玉県内の山岳遭難発生状況 件数 5 件 5 人（死亡 2 人・重傷 1 人・軽傷 1 人・無事 1 人）

発生日	山岳名	PT 構成	年齢・性別	遭難状況等	死傷別
1月 1日	雁坂峠	2人	20代・男性	凍結箇所ですりっし、滑落	死亡
1月 1日	雁坂峠	3人	50代・男性	凍結箇所ですりっし、滑落	死亡
1月 6日	日和田山	3人	60代・男性	岩場で足を滑らせ転倒	軽傷
2月 18日	スカリ山	2人	60代・女性	下山中、砂利で足を滑らせ転倒	重傷
2月 21日	吹上山	単独	60代・女性	登山中に道迷い	無事

野生動物に注意！

昨年、埼玉県内では登山中に熊や蜂の襲撃を受けて負傷する山岳遭難が4件発生し、2人が負傷し、1人がクロスズメ蜂に刺されて亡くなっています。

山には数多くの野生動物が生息していますが、最近では人里近くまで熊等の動物が降りてきているなど、目撃情報が多く寄せられています。

熊等の危険な動物に遭遇せずに安全な登山をできることが一番ですが、たとえ低山であってもそのような動物と遭遇しないとは限りません。

万が一に備え、熊であれば、熊除けの鈴やラジオを携行すること、蜂であれば、黒い服装や香りが強い香水や化粧品を使用しないようにしてください。

～平成 28 年中の動物襲撃による山岳事故～

- ① 平成 28 年 5 月 23 日 両神山
両神山から下山中、のぞき岩付近で熊（体長 100 cm くらい）に襲われ転倒し、仰向けになったところで熊に覆い被され、顔等を引っかかれて負傷した。
- ② 平成 28 年 8 月 6 日 豆焼沢
豆焼沢へ下降中、多数のクロスズメバチに群がられて心肺停止状態となる。
- ③ 平成 28 年 8 月 7 日 若御子山
若御子山断層郡の洞穴を覗き込んだところ、洞穴内に潜んでいた熊（体長 150 cm くらい）に襲われ、斜面を転げ落ちて負傷した。
- ④ 平成 28 年 10 月 7 日 笠山
笠山付近の山林でキノコ採り中、笠山神社直近の林道で熊（体長 130 cm くらい）と遭遇し、襲われそうになり、抵抗したところ、熊は山林内を駆け上がり逃走した。

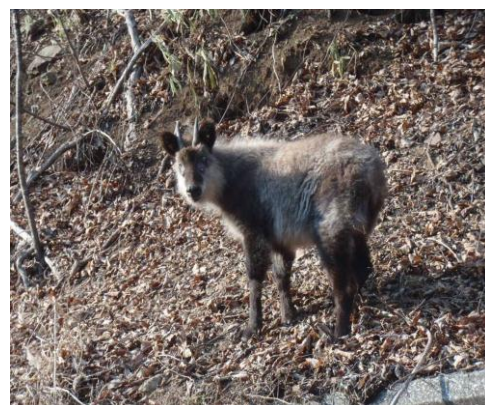

春山の山岳遭難の防止

● 残雪、凍結に注意！！（こまめにアイゼンを装着）

雪の影響で、登山道が分かりにくくなっている場合があります。登山道の状況によっては引き返すことも検討してください。特に日陰では、登山道が凍結している箇所もありますので、アイゼンを確実に携行し、部分的な凍結でも面倒がらずに装着し、慎重に行動しましょう。

● 陽が伸びてきたからと油断しない（早出早着の基本を守る）

植林帯（スギ林等）では空が樹木に覆われているため、日没時刻より早く、辺りが暗くなってきます。早めに下山できるように心掛け、時間にゆとりある登山計画を立てましょう。

● 万全な装備を準備（その服装で夜の寒さに耐えられますか？）

日帰りでも軽さばかりを追求せず、ヘッドライトや十分な食料、防寒着を所持しましょう。標高100メートル上がるごとに、気温が約0.6度下がるといわれていますので、目的の山の概ねの気温を予め計算することができます。

● 予想外の天気注意到

事前に目的の山の天気等の情報を収集し、天候の急変に備えましょう。秩父の市街地と山域では天候が異なっていることは多々あります。

● 登山届の提出

低山でも登山届を提出しましょう。「秩父の山へ行ってくる」という家族の伝言だけでは、どこの山に登ったのかも分かりません。

● GPS・地図・コンパス

GPS、地図、コンパス等を使用して現在地を確認し、今後の進行方向を確認しましょう。

思い込みや、勘に頼った登山は道迷いに繋がります。



携帯版登山届 申請受付中

QRコードを読み取ってください



①いつでもどこでも、携帯電話の電波が入る場所であれば届出ができます。

②届出内容は**必要最小限の情報のみ**となり簡単になりました。

③埼玉県内の山登りを計画している方は、ぜひご利用ください。

申請者名、年齢、住所、電話番号（緊急）
登山開始日時、登山口、目的地、下山口
同行者、交通機関等（緊急時に役立ちます）

登山計画書

団体名					
所在地					
緊急連絡先					
登山開始日時					
下山予定日時					
山(域)名					
ル　ー　ト					
メンバー		合計		名	
	氏名	年齢	住所	電話	携帯
CL					
SL					
携　帯　品					
食料		食分	非常食		食分
無線		MHz	携帯電話	(代表者番号)	
<input type="checkbox"/> 地図		<input type="checkbox"/> ツェルト	<input type="checkbox"/> ヘッドライト		<input type="checkbox"/>
<input type="checkbox"/> コンパス		<input type="checkbox"/> コンロ	<input type="checkbox"/> 救急用品		<input type="checkbox"/>
<input type="checkbox"/> テント		<input type="checkbox"/> 雨具	<input type="checkbox"/> ラジオ		<input type="checkbox"/>
交通機関					
自家用車の場合	車種		ナンバー		
備考					