回覧　交番だより　令和6年・2月号

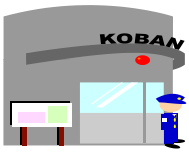

ふじみ野

≪発行≫
東入間警察署
☎269-0110
ふじみ野駅前交番
☎266-4131

その電話！ 振り込め詐欺

警察官がｷｬｯｼｭｶｰﾄﾞの受け取ったり暗証番号を聞たりしません！

ATMでの還付はしません！

身に覚えのないﾒｰﾙやハガキは無視して絶対に相手に連絡しない！

＊ 在宅中も留守番電話に設定しましょう

＊ おかしいと思ったら家族や警察に相談しましょう

令和5年中の東入間警察署管内被害

被害件数・・65件(前年比＋2)

被害総額・・約1億円(東入間警察署調べ)

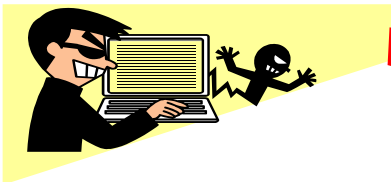

情報セキュリティ

～対策は万全ですか？～

フィッシングにご注意！

フィッシングは、
＊パスワードの有効期限が近い
＊未払いの利用料金がある
＊懸賞に当たった
等と嘘の内容のメールを送信したり、偽の企業ホームページを用いて個人のクレジットカード番号やキャッシュカード番号、暗証番号住所、氏名、生年月日、電子メールのＩＤ、パスワード等を聞き出そうとするものです。

＊ＩＤ・パスワード
□単純なパスワードにしない
□パスワードの使い回しはしない

＊ＯＳ・ソフトウェア
□最新状態を維持している

＊ウィルス対策
□ウィルス対策ソフトを導入している
□更新により最新の状態のものを使用している

＊サイト閲覧
□不審なサイトは閲覧しない
□信頼のおけないファイルはダウンロードしない
□信用できないショッピングサイトを利用しない

＊メール
□不審なメールに添付されたファイルは安易に開かない
□不審なメールに記載されたリンク先にアクセスしない

ふじみ野駅前交番管内の主な取扱い

R5・12月16日～R6・1月15日

○置引き・・・・・・・・・　1件
○自転車盗・・・・・・　2件
○住居侵入・・・・・・　2件
○器物損壊・・・・・・　3件
○詐欺・・・・・・・・・・　4件

東入間警察署ホームページ二次元コード